

JÁSZAPÁTI

VÁROS

Településrendezési tervének

módosítása

M = 1 : 1000



Jelmagyarázat

- beépített és beépítésre szánt, illetőleg beépítésre nem szánt területek határa
- országos főút
- kerékpártúró (országos törzshálózat)
- régiószertei lefolyóhely határa és azonosítója
- Országos optikai gerinchálózat

- Terrületfelhasználási módok**
- beépítésre szánt területek
- Gazdasági terület
 - egyéb ipari
 - Különleges terület
 - tervezett különleges beépítésre szánt terület
 - egyéb szálláshely és rendezvényház
- beépítésre nem szánt területek
- Mezőgazdasági terület
 - általános mezőgazdasági terület
 - Közlekedési terület
 - közúti

- Egyéb jelkules
 - tervezéssel érintett terület határa
- Alaptérképi elemek:
 - földészlethatár
 - helyrajzszám
 - 048/6 minőségi osztály
 - Sz 3 művelési ág
 - árok

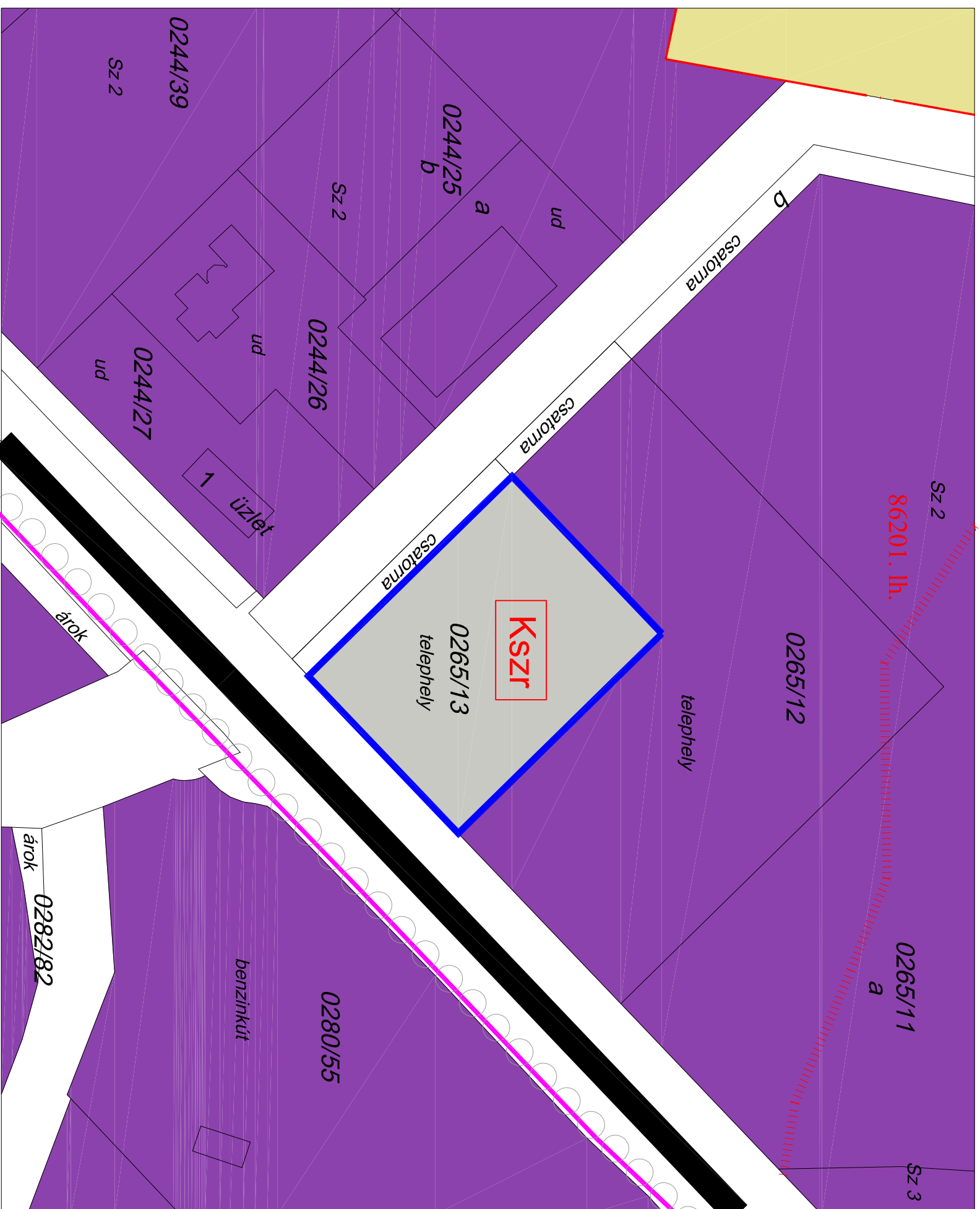

1.b. melléklet a 178/2019. (IX.6.) Képviselő - testületi határozathoz

Jegyző tartós távollétében:

Farkas Ferenc s.k.
polgármester



Kocsáné dr. Fehérváry Mária
aljegyző



KISZELOVICS ILDIKÓ, EGYÉNI VÁLLALKOZÓ, VEZETŐ TERVEZŐ
5000 SZOLNOK, SZANTÓ KRT. 52. I. LH. III/5.

Rajz megnevezése

TELEPÜLÉSSZERKEZETI TERV MÓDOSÍTÁSA

Méretarány	Dátum	Rajzszám
M = 1 : 1000	Szolnok, 2019. Szeptember	TSZ-1 / m5
Vezető településtervező TT14-0238 Kiszalovics Ildikó	Településtervező	Számtárgyas felülgörzés
	Kiszalovics Ildikó	